目で見る宇宙線

溝口佑、大澤健、若林正信、宮坂枝里、森下直人、山際瑶子
(理学部物理科学科　宇宙線研究室)

宇宙線とは毎日宇宙からたくさん降ってくる小さな粒です。

普段は目で見る事は出来ない位すごく小さいものです。

でも霧箱という不思議な箱を使うとその粒が通った跡を見る事が出来ます。

とってもとってもその不思議な様子を見てみましょう。

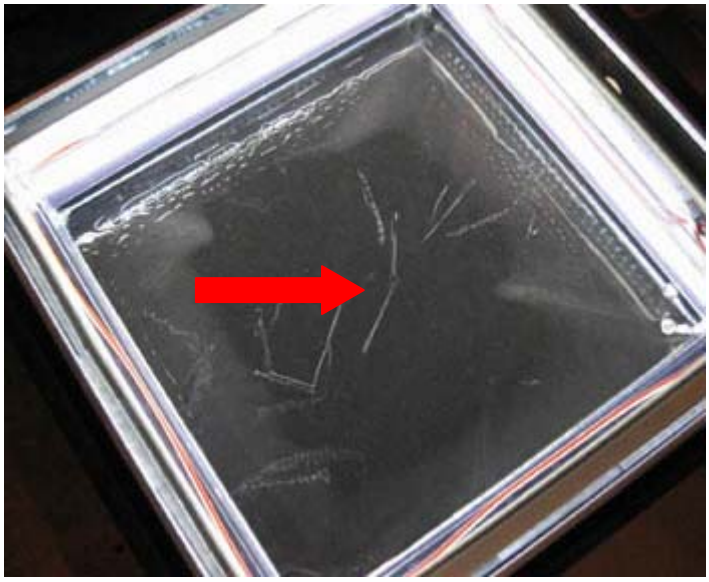

霧箱の様子