田んぼの生き物と蝶

担当者：山本雅道　関口伸一　加藤なゆ樹　厚芝源太郎

田んぼには多くの生き物が生息しています。どんな生き物がいるでしょうか？休耕田を田んぼみたいにしたビオトープの生き物を観察してみよう！小さい生き物は顕微鏡でのぞいてみよう！！おもしろい生き物がみられるかもしれないよ(^^♪

〇どうしてこのような田んぼを作ったの？

現在の田んぼは冬に水を抜き、農薬を使っていることが多く、生き物が住みにくい環境になっています。しかし、昔の田んぼではそのようなことがなく、多くの生き物が暮らしていました。そこで、多くの生き物が住める昔のような田んぼ(稲は植えていません)を復元し、生き物の観察ができる田んぼを作りました。そして、今では珍しい生き物も観察できるようになりました。

コオイムシ(幼生)
その名の通り背中に卵を背負って、卵の世話をします

クロスジギンヤンマ
大きなヤゴで羽化も間近

ガムシ
草食性の大型水生昆虫
体長 33～40mm

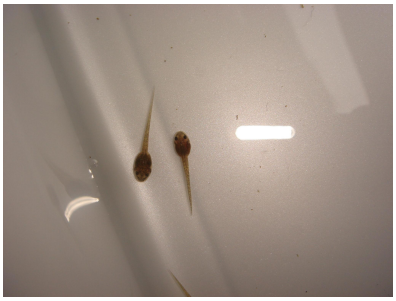

オタマジャクシ
大きくなったらシュレーゲルアオガエルになりなす

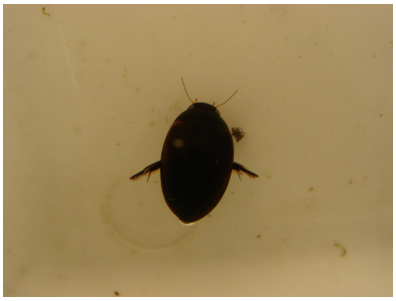

キベリクロヒメゲンゴロウ
体長 1cm くらいの小型のゲンゴロウ

ガムシの幼虫
親と違って巻貝なども食べます
大きな顎が特徴

今年、ビオトープで見つかった生き物を紹介します。
他にも色々な生き物がいるので、探してみよう!!
結構珍しい生き物にも出会えるかもしれないよ(^o^)v
次に田んぼに来るチョウを観察してみよう→☆

問題です!！

上の写真と同じ種類のチョウは下の3つのうちどれでしょう??

①ルリシジミ

撮影日 07年4月14日

撮影場所　浅間温泉

②ツバメシジミ

撮影日 07年5月5日

撮影場所　浅間温泉

③クロツバメシジミ

撮影日　07年3月20日

撮影場所　梓川堤防

正解はチョウと田んぼの生き物のブースでお答えします！